

# FLOOR MAP

フロアマップ

- エスカレーター
- エレベーター
- 授乳室
- コインロッカー
- 多目的トイレ
- ATM 横浜信用金庫・ゆうちょ銀行
- 女性用トイレ
- 男性用トイレ

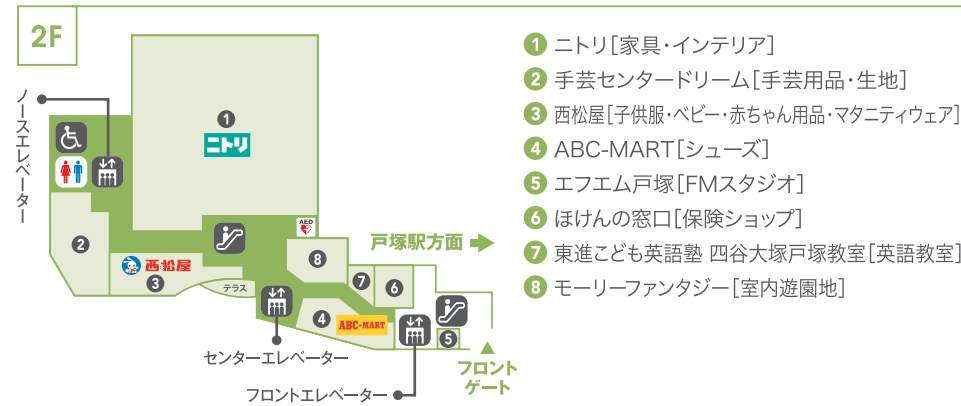

- ニトリ[家具・インテリア]
- 手芸センタードリーム[手芸用品・生地]
- 西松屋[子供服・ベビー・赤ちゃん用品・マタニティウェア]
- ABC-MART[シューズ]
- エフエム戸塚[FMスタジオ]
- ほけんの窓口[保険ショップ]
- 東進子ども英語塾 四谷大塚戸塚教室[英語教室]
- モーリーファンタジー[室内遊園地]

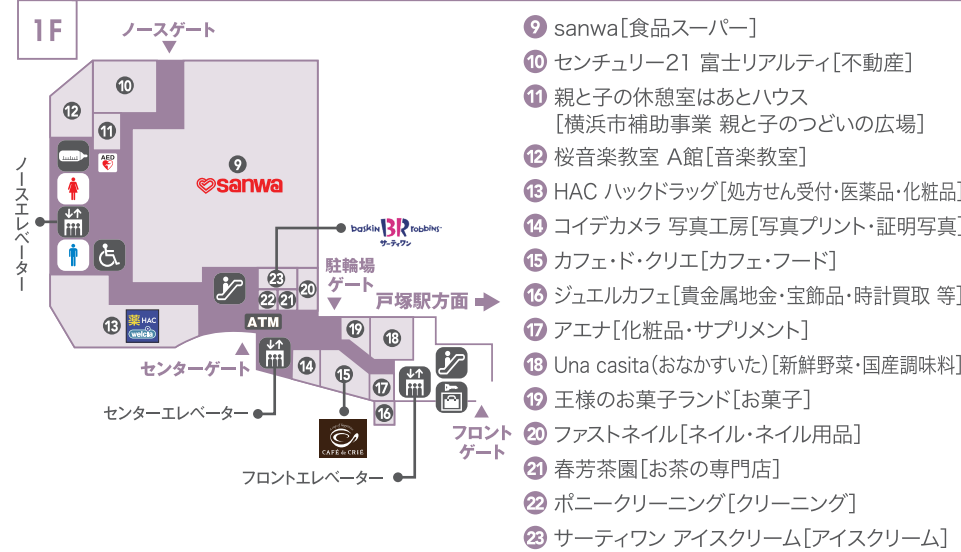

- sanwa[食品スーパー]
- センチュリー21 富士リアルティ[不動産]
- 親と子の休憩室はあとハウス [横浜市補助事業 親と子のつどいの広場]
- 桜音楽教室 A館[音楽教室]
- HAC ハックドラッグ[処方せん受付・医薬品・化粧品]
- コイデカメラ 写真工房[写真プリント・証明写真]
- カフェ・ド・クリエ[カフェ・フード]
- ジュエルカフェ[貴金属地金・宝飾品・時計買取 等]
- アエナ[化粧品・サプリメント]
- Una casita(おなかすいた)[新鮮野菜・国産調味料]
- 王様のお菓子ランド[お菓子]
- ファストネイル[ネイル・ネイル用品]
- 春芳茶園[お茶の専門店]
- ポニークリーニング[クリーニング]
- サーティワン アイスクリーム[アイスクリーム]

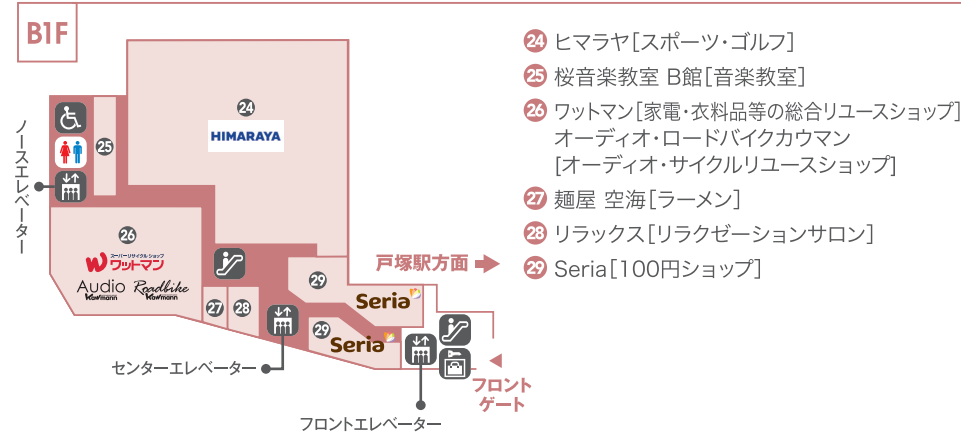

- ヒマラヤ[スポーツ・ゴルフ]
- 桜音楽教室 B館[音楽教室]
- ワットマン[家電・衣料品等の総合リユースショップ] オーディオ・ロードバイクカウマン [オーディオ・サイクルリユースショップ]
- 麺屋 空海[ラーメン]
- リラックス[リラクゼーションサロン]
- Seria[100円ショップ]

●公衆電話: 1F ATMとなり ●喫煙所: 4F センターエレベーター左  
●宅配ロッカー・証明写真機: 1F コインロッカーとなり  
●3~6F クリニック、B2F 東急スポーツオアシスは中面をご覧ください。

# ELEVATOR

駐車場、クリニックへのエレベーターのご案内

- ノースエレベーター ▶B1~M5Fまで運行 駐車場
- センターエレベーター ▶B2~6Fまで運行 駐車場
- フロントエレベーター ▶B1~6Fまで運行 24時間営業 駐車場 クリニック

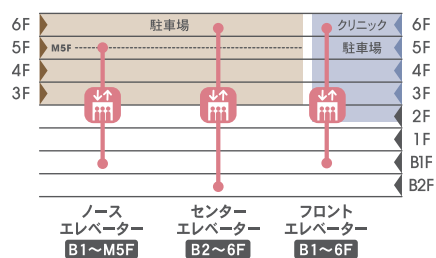

# PARKING

駐車場のご利用案内

駐車料金 220円 / 30分  
 車体制限: 高さ2.1m / 長さ5m / 幅2m / 重量2.5t  
 24時間営業 最大72時間OK! 駐車場740台  
 長時間駐車割引 >> 1,680円 / 12時間 2,100円 / 24時間

### 駐車サービスのご案内

1店舗につき	2店舗以上ご利用
2,000円(税込)以上ご利用 + 駐車券 Parking	5,000円(税込)以上ご利用 + 駐車券 Parking
1時間無料	2時間無料
最大2時間無料	最大4時間無料

※一部の店舗はサービス内容が異なりますので、事前に各店舗でお尋ねください。※駐車サービスをお受けになるには、必ず駐車券をご持参のうえ、店舗にてご提示ください。※駐車券を紛失した場合は、紛失料金(高額)が必要となります。

### 自転車・バイクでお越しの方

駐輪場がございますのでご利用ください。  
※別途料金体系の異なる駐輪場があります。

自転車	バイク(125cc以下)
最初の2時間無料 以降4時間毎120円	最初の2時間無料 以降4時間毎220円

※料金は全て税込表記です。

### 月極駐車場

月~金(祝日不可)	月~日(祝日可)
15,715円	26,191円

【お問合わせ】  
 サクラス戸塚管理事務所 東横ビルサービス(株)  
 TEL 045-865-6161

# ACCESS

JR戸塚駅西口から徒歩3分

- お車でお越しの方
  - 横浜新道方面よりお越しの際は、「矢沢」交差点を左折してご入庫ください。
  - 国道1号を大船方面からお越しの際は、「清源院入口」交差点を左折してご入庫ください。
- 電車でお越しの方
  - JR東海道本線・横須賀線、横浜市営地下鉄「戸塚駅」西口より徒歩3分。
  - ※橋上改札を出て、トッカーナ3F直結デッキのご利用が便利です。
- バスでお越しの方
  - 神奈川中央交通「矢沢」停留所 徒歩0分
  - 神奈川中央交通「戸塚バスセンター」 徒歩1分

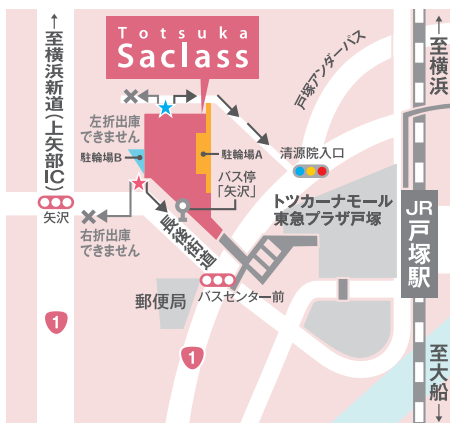

〒244-0003  
 神奈川県横浜市戸塚区戸塚町4253-1  
 TEL 045-867-2830  
 年中無休 10:00~21:00 ※一部店舗の営業時間・定休日は異なります。

検索 サクラス戸塚

2022.04 現在

# Saclass

サクラス戸塚

# FLOOR GUIDE

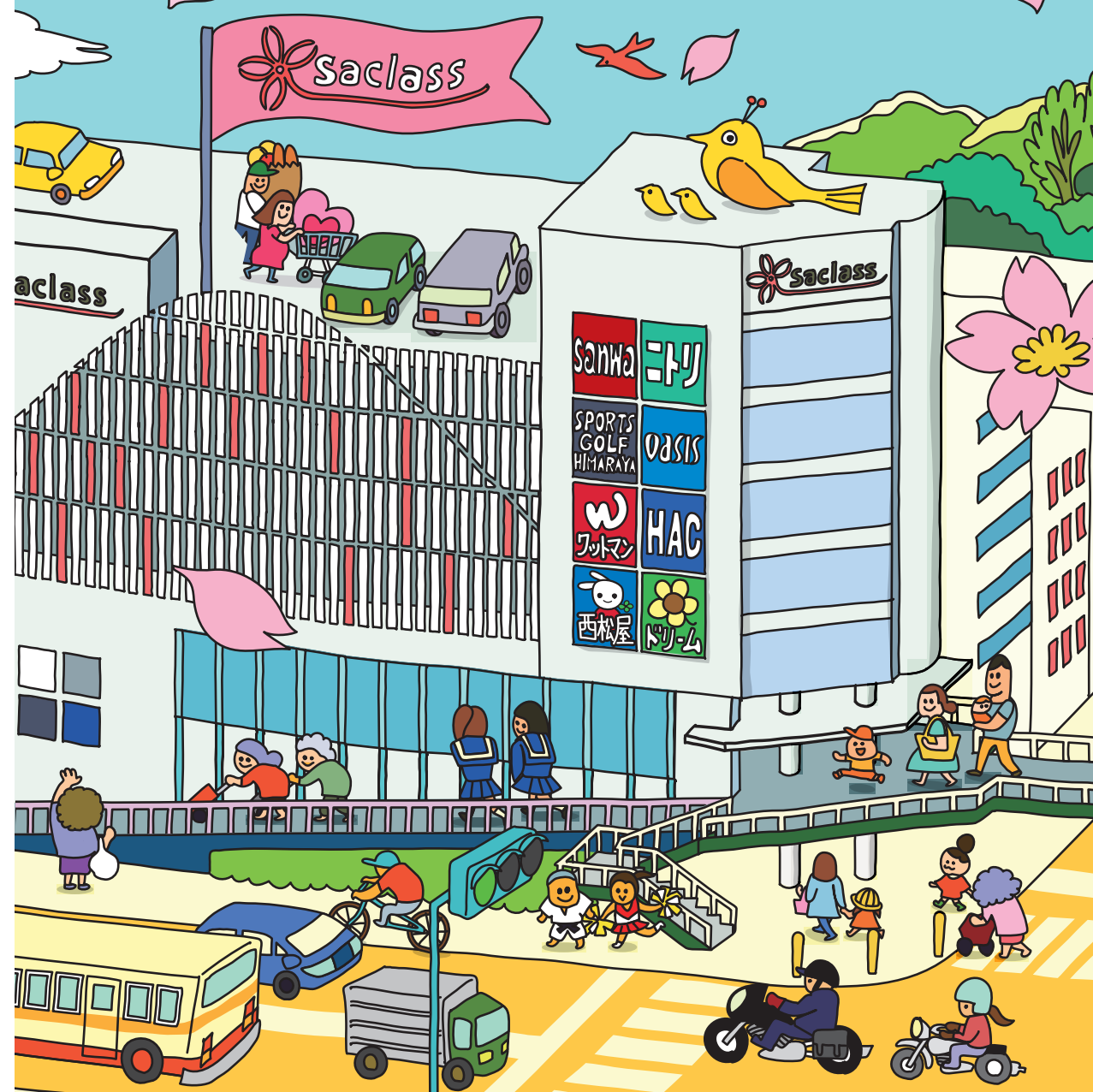

検索 サクラス戸塚

# Saclass SHOP INFORMATION

年中無休 10:00～21:00 ※一部店舗の営業時間・定休日は異なります。

## SHOP&SERVICE

ショッピング&サービス

### 2F

**1** ニトリ  
[家具・インテリア]  
TEL お客様相談室  
0120-014-210(固定電話)  
0570-064-210(携帯電話)  
営業時間 10:00～21:00



**2** 手芸センタードリーム  
[手芸用品・生地]  
TEL 045-392-5360  
営業時間 10:00～20:00



**3** 西松屋  
[子供服・ベビー・赤ちゃん用品・マタニティウェア]  
TEL 045-861-7177  
営業時間 10:00～21:00



**4** ABC-MART  
[シューズ]  
TEL 045-869-0781  
営業時間 10:00～21:00



**5** エフエム戸塚  
[FMスタジオ]  
営業時間 営業時間は、番組の放送時間により異なります。



**6** ほけんの窓口  
[保険ショップ]  
TEL 045-869-5661  
営業時間 10:00～21:00



**7** 東進こども英語塾 四谷大塚戸塚教室  
[英語教室]  
TEL 045-869-3471  
営業時間 平、祝 / 12:00～21:00  
土、日 / 10:00～19:00  
※レッスンにより異なる場合がございます。



**8** モーリーファンタジー  
[室内遊園地]  
TEL 070-3100-3974  
営業時間 10:00～21:00



### 1F

**9** sanwa  
[食品スーパー]  
TEL 045-867-0350  
営業時間 10:00～22:00



**10** センチュリー21 富士リアルティ  
[不動産] CENTURY 21  
TEL 045-863-0166  
営業時間 10:00～20:00  
定休日 水曜、第1・2・3火曜  
※祝日は異なる

**11** 親子の休憩室はあとハウス  
[横浜市補助事業 親子のつどいの広場]  
TEL 045-866-3377  
営業時間 10:00～16:00  
定休日 土曜、日曜、祝日



**12** 桜音楽教室 A館  
[音楽教室]  
TEL 045-861-6901  
完全予約制  
※詳しくはお電話いただくか、HPのフォームメールからお問い合わせください。



**13** HAC ハックドラッグ  
[処方せん受付・医薬品・化粧品]  
TEL 045-869-2689  
営業時間 月～土 / 9:00～22:00  
日、祝 / 10:00～22:00



**14** コイデカメラ 写真工房  
[写真プリント・証明写真]  
TEL 045-869-6886  
営業時間 10:00～21:00



**16** ジュエルカフェ[買取専門店]  
貴金属地金・宝飾品・時計・切手・金券他買取  
TEL 045-869-2071  
営業時間 10:00～19:00



**17** アエナ  
[化粧品・サプリメント]  
TEL 045-383-9650  
営業時間 10:00～21:00



**18** Una casita(おなかすいた)  
[新鮮野菜・国産調味料]  
TEL 045-438-9377  
営業時間 10:00～21:00



**19** 王様のお菓子ランド  
[お菓子]  
TEL 045-881-6555  
営業時間 10:00～21:00



**20** ファストネイル  
[ネイル・ネイル用品]  
TEL 045-865-1112  
営業時間 10:00～21:00



**22** ポニークリーニング  
[クリーニング]  
TEL 045-870-1360  
営業時間 10:00～21:00



### B1F

**24** ヒマラヤ  
[スポーツ・ゴルフ]  
TEL 045-869-5811  
営業時間 10:00～21:00



**25** 桜音楽教室 B館  
[音楽教室]  
TEL 045-861-6901  
完全予約制  
※詳しくはお電話いただくか、HPのフォームメールからお問い合わせください。



**26** ワットマン[家電・衣料品等の総合リユースショップ]  
オーディオ・ロードバイクカウマン[オーディオ・サイクルリユースショップ]  
TEL Tech(家電):045-443-6901 Style(衣料品):045-443-6902  
オーディオ・ロードバイクカウマン:0120-900-451  
営業時間 10:00～21:00



**28** リラックス  
[リラクゼーションサロン]  
TEL 045-869-5710  
営業時間 10:00～21:00



**29** Seria  
[100円ショップ]  
TEL 045-865-4256  
営業時間 10:00～21:00



### B2F

東急スポーツオアシス  
[フィットネスクラブ・キッズクラブ]  
フィットネスクラブ  
TEL 045-869-1090  
定休日 水曜

キッズクラブ  
TEL 045-869-1094  
定休日 日曜

営業時間 平 日 / 9:00～23:00  
土 / 9:00～21:00  
日、祝 / 9:00～20:00



## FOOD&CAFE

フード&カフェ

**15** 1F カフェ・ド・クリエ  
[カフェ・フード]  
TEL 045-392-5544  
営業時間 10:00～21:00



**21** 1F しゅんぼうちやえん  
春芳茶園  
[お茶の専門店]  
TEL 045-864-6666  
営業時間 10:00～21:00



**23** 1F サーティワン アイスクリーム  
[アイスクリーム]  
TEL 045-867-0531  
営業時間 10:00～21:00



**27** B1F 麺屋 空海  
[ラーメン]  
TEL 045-866-1001  
営業時間 月～土 / 11:00～23:00  
日・祝 / 11:00～22:00  
※ラストオーダー閉店30分前



## CLINIC

クリニックへお越しのお客様はフロントエレベーターをご利用ください。

クリニック

**6F** 戸塚共立第1病院附属 サクラス乳腺クリニック [乳腺外科・乳がん検診]  
プレストケア(乳腺外科・乳がん検診)を中心とした女性専門クリニック。女性に配慮した設備を整えています。  
●受付時間 平日 / 8:30～17:00 土曜 / 8:30～12:00 ●休診日 土曜午後、日曜、祝日  
●TEL 045-869-6888

**5F** 戸塚共立おとキッズクリニック [耳鼻咽喉科・小児科]  
さくらクリニックから耳鼻咽喉科・小児科を移転し、より患者様にご満足いただけるようスペースを拡大しました。  
●受付時間 平日 / [耳鼻咽喉科]8:30～17:00 [小児科]8:30～18:30 土曜 / 8:30～12:00 ●休診日 土曜午後、日曜、祝日  
●TEL 045-869-1500

**4F** 山路整形外科 [整形外科・リハビリテーション科]  
整形外科・リハビリテーション科として、各種リハビリ機器を幅広く取り揃えています。骨粗鬆症(コッソショウショウ)の検査も実施。  
●受付時間 8:30～12:30 / 14:20～18:00 ※リハビリ受付(8:30～13:00、14:20～18:20) ●休診日 木曜午後、土曜午後、日曜、祝日  
●TEL 045-871-3780

**3F** らいおん歯科クリニック [一般歯科・小児歯科・矯正歯科 口腔外科・インプラント相談・審美歯科]  
お口の中を総合的に診査・診断し、病状の説明と治療法をご提案。キッズスペースも完備しております。※託児サービス完全予約制。  
●受付時間 月曜～金曜 / 9:00～13:00、15:00～21:00 土曜、日曜、祝日 / 9:00～13:00、15:00～19:00 ●休診日 1/1・2  
●TEL 045-861-1182